



# ARESPI

ASSOCIAÇÃO REGIONAL DOS ENGENHEIROS DE ITAPEVA  
FUNDADA EM 25/05/1984

**VALORIZANDO A ENGENHARIA. PROTEGENDO A SOCIEDADE.**

DECLARADA DE UTILIDADE PÚBLICA PELA LEI 405 DE 20/02/1990

## INFORMATIVO

ITAPEVA-SP | SETEMBRO DE 2018 | ANO 11 | EDIÇÃO ESPECIAL BIÊNIO 2017/2018

# Diretoria

## GESTÃO BIÊNIO 2017|2018

# Realizações

### NOTÍCIAS



Projeto Deck Arespi  
... pág 3



Contratação Trabalho  
de Marketing...pág 4



Implantação do Cartão  
do Associado.... pág 5



Aquisição Impressora  
Plotter.... pág 5



Conquistas Políticas  
.... pág 6



Reestruturação da Sede  
.... pág 7



Eventos Biênio 2017/2018  
.... pág 7

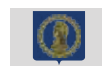

Treinamento de funcionários  
e atendentes.... pág 8



XVII SEFISC  
.... pág 8

## ► PRESIDENTE DA ARESPI



► Engenheiro Industrial Madeira  
Rafael Trentini de Freitas

### **PALAVRA DO PRESIDENTE**

Repensar dois anos não é tão difícil. Refletir as ações tomadas e os desafios superados encoraja cada um de nós a continuar trazendo à tona a melhor versão que podemos ser a cada novo dia.

Presidir uma classe desta importância foi, sobretudo, uma honra.

Honro toda a Diretoria desta Gestão 17/18 que permaneceu sólida e unida deste o primeiro momento, características que se fizeram cruciais para atingirmos nossas metas e objetivos.

Pautamos desde o início a importância de fortalecermos a atuação e a presença da Engenharia no contexto regional e municipal, nos fazendo presentes e partícipes nas diversas esferas de tomadas de decisão destes governos. Estreitamos laços com as Universidades e Escolas Técnicas presentes neste território, abrimos as portas da Associação para trazer cursos de capacitação, inovação e treinamentos. Conquistamos novos associados.

Renovamos a identidade visual da ARESPI através do trabalho de profissionais de marketing especializados e, a partir de então, dedicados exclusivamente na veiculação de nossa imagem perante nossos associados e sociedade.

Criamos um elo de comunicação e benefício de nossos associados com o comércio local proporcionando descontos comerciais ímpares em diversos estabelecimentos.

Fortalecemos a representatividade de Itapeva dentro do Sistema CONFEA/CREA e estreitamos o relacionamento com o CREA/SP. Destacamo-nos regionalmente em duas eleições, uma de nível estadual e outra federal, com índices de votação recorde em números efetivos em urna, superando, em ambas, cidades como Sorocaba.

Investimos muito em nossa infraestrutura interna. Modernizamos os equipamentos e computadores, reformamos a recepção, concluímos a cozinha e salão social. Repintamos e renovamos externamente toda a ARESPI. Trocamos todos os móveis internos e os fizemos planejados para o uso de cada ambiente. Criamos a Sala do Associado, um local exclusivo para nosso associado poder receber e conceber reuniões de trabalho e negócios dentro de nossa casa.

Idealizamos, planejamos e construímos o Deck Social, uma extensão de nossa área social em direção à área verde de mata que temos ao fundo da ARESPI.

Dedicamos todo o esforço à Associação e ao associado. Nosso anseio é continuar vendo nossa Associação e Classe crescer em nossa região. Agradeço a cada diretor, conselheiro e associado que nos ajudou a construir mais dois anos de nossa história. Agradeço ao presidente do CREA/SP que nos deu todo o suporte para continuar o trabalho de fortalecimento da Engenharia em nossa cidade e região.

Obrigado a todos, de coração.

**Engº Rafael Trentini de Freitas**  
Presidente Gestão 17/18



## CONSELHO DE ADMINISTRAÇÃO GESTÃO 2017/2018

### DIRETORIA ARESPI

ENGº INDUSTRIAL MADEIRA RAFAEL TRENTINI DE FREITAS	PRESIDENTE
ENGº FLORESTAL MARCO ANDRÉ FERREIRA D'OLIVEIRA	VICE-PRESIDENTE
ENGº INDUSTRIAL MADEIRA ROMULO REZENDE DIAS	DIRETOR ADMINISTRATIVO
ENGº CIVIL LUIZ FERNANDO DA COSTA BUTZER	DIRETOR ADMINISTRATIVO ADJUNTO
ENGº ELETRICISTA ALESSANDRO DONINI STUART	DIRETOR FINANCEIRO
ENGº AGRÔNOMO JOÃO LUIZ DE OLIVEIRA RAVAGLIA	DIRETOR FINANCEIRO ADJUNTO
ENGº MECÂNICO ALEXANDRE HENRIQUE DE SOUZA	DIRETOR DE RELAÇÕES SOCIAIS
ENGº FLORESTAL LUIZ MARCIO M. SUARDI JUNIOR	DIRETOR DA ARESPI JOVEM

### CONSELHO FISCAL

ENGº AGRÔNOMO MARCOS ROGÉRIO DA SILVA FERREIRA	TITULAR
ENGº CIVIL GENIVALDO TEZOTO	SUPLENTE
ENGº CIVIL LUCIANO PIMENTEL A. CAMARGO	TITULAR
ENGº CIVIL DANIELA MÁZ BUTZER	SUPLENTE
ENGº ELETRICISTA CARLOS FABIO TOLEDO REZENDE	TITULAR
ENGº CIVIL RICARDO VALÉRIO REZENDE	SUPLENTE

### CONSELHEIROS DO CREA/SP - 2017/2019

ENGº CIVIL LUIZ WALDEMAR MATTOS GEHRING	CONSELHEIRO TITULAR DO CREA
ENGº CIVIL CLÁUDIO JOSÉ CAMPOLIM DE ALMEIDA	CONSELHEIRO SUPLENTE DO CREA

#### SEDE ARESPI

Avenida Orestes Gonzaga, no 440 - Jd. Ferrari III  
Itapeva - SP - CEP : 18.406-131.  
Telefone: 15 3522-0057 .  
E-mail: contato@arespi.org.br

INFORMATIVO ARESPI é uma publicação independente da Associação Regional dos Engenheiros de Itapeva, de cunho informativo e de prestação de serviços. Os artigos e matérias deste jornal expressam a opinião única de seus autores. Seu conteúdo poderá ser reproduzido desde que citada a fonte. Projeto gráfico e edição: Ernani Plens

**Tiragem: 1000 unidades. Distribuição Gratuita.**

# REALIZAÇÕES DA DIRETORIA

## GESTÃO 2017/2018



### PROJETO DECK ARESPI

O projeto doado pelo Arquiteto Mauricio José Antunes Margarido, o novo deck da ARESPI, vem como trazendo novas instalações a sede. Além de melhorar visivelmente o ambiente dos associados o deck ainda facilita muito a locomoção do estacionamento para a parte interna do prédio.

A previsão para a conclusão do projeto é para dezembro de 2018. Abaixo podemos conferir as imagens 3D de como será o resultado final em ângulos diferentes.

O novo Deck é um projeto do Presidente da ARESPI, Engenheiro Rafael Trentini de Freitas, gestão 17/18.



12.000

4.000

REI

REI

REI

RB1

C



# CONTRATAÇÃO DE TRABALHO DE MARKETING

Em tempos de alta competitividade no mercado, o marketing se apresenta como o principal aliado das empresas para atender as necessidades e desejos de seus clientes.

Diante deste cenário, a diretoria da ARESPI do biênio 2017-2018 implantou o departamento de marketing da associação. E com ele, vieram a reformulação do antigo logo e de toda a comunicação institucional, dando mais vida e modernidade a imagem. Toda a divulgação da associação agora possui uma identidade própria, moderna e única, trabalhada em todos os veículos de comunicação, impressos ou online. Além disso, todo o site da ARESPI também passou por uma repaginação, se tornando mais dinâmico, facilitando o acesso a notícias e as inscrições em eventos. Junto ao logo, foi criado um manual de identidade visual que deve servir como norte para todo o material institucional criado. Com muito planejamento estratégico, a identidade visual é responsável por apresentar a marca – de forma sistematizada –, ou seja, o nome, o produto/serviço, a ideia e os objetivos da empresa.

A padronização da identidade visual é responsável por representar a imagem da ARESPI, mostrando toda a força e responsabilidade da instituição a seus clientes e parceiros.

LOGO ANTIGO



LOGO ATUAL



INFORMATIVO

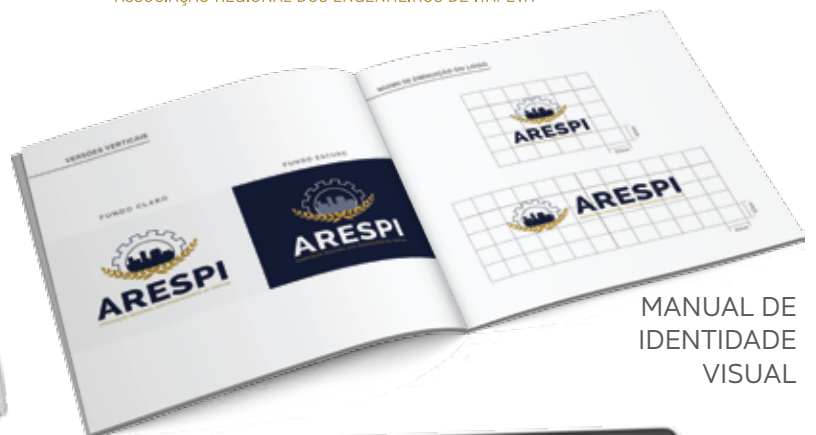

MANUAL DE IDENTIDADE VISUAL

MANUTENÇÃO DE SITE E REDES SOCIAIS



## IMPLANTAÇÃO DO CARTÃO DO ASSOCIADO



Ser associado da ARESPI sempre garantiu inúmeros benefícios e convênios. Criamos o cartão do associado para facilitar e otimizar o processo de identificação.

Com o cartão em mãos o associado tem todos os benefícios garantidos ao apresentar nas empresas parceiras.

## NOSSOS CONVÊNIOS E BENEFÍCIOS

### **ARESPI – DECONTOS:**

No aluguel do Salão Social;  
20% nas impressões Plotter.

### **FARMÁCIAS - DESCONTOS:**

**Drogaby:** 10% em todos os medicamentos, manipulados e perfumaria;

**Fazfarma:** 10% nos medicamentos e manipulados.

### **ÓTICAS – DESCONTOS:**

**Óticas Carol:** 10% à vista ou 5% de desconto em 10x no cartão.

### **RESTAURANTES / PADARIA / BAR:**

**Bar São Paulo:** 5% de desconto;

**Empório Grano:** 5% de desconto a cima de R\$ 50,00;

**Café-café:** 10% de desconto das 8h30 às 14h30.

### **SERVIÇOS E VENDAS:**

**Italuz:** Preço à vista, em 3x.

### **SERVIÇOS:**

**Labceler:** Desconto em 12% na análise de solo e folha.

### **CERVEJARIAS:**

#### **Chopp Express:**

- Segunda, Terça e Quarta (Exceto feriados),  
10% de desconto;  
- Quinta, Sexta, Sábado e Feriado,  
5% de desconto no valor da tabela.

#### **POSTO DE GASOLINA:**

**Incospel:** R\$ 0,15 de desconto no litro;

**Zanforlin:** R\$ 0,15 de desconto no litro.

#### **ESCOLA DE IDIOMAS:**

**Wizard:** 20% de desconto na mensalidade.

#### **LOJA DE ROUPAS:**

**Mister XXI (moda masculina)**  
5% de desconto em compras.

## AQUISIÇÃO IMPRESSORA E DIGITALIZADORA PLOTTER



A ARESPI adquiriu uma impressora e digitalizadora de grandes formatos PLOTTER HP T2530, além da impressão a associação conta com uma digitalizadora para projetos em grandes formatos.

Com essa aquisição a ARESPI se tornou a primeira associação de engenheiros de toda região a oferecer o serviço de impressão, agregando mais benefícios ainda aos seus associados.

# CONQUISTAS POLÍTICAS

GESTÃO 2017/2018

**AUMENTO E CORREÇÃO NA PRESTAÇÃO DE SERVIÇO E  
CESSÃO DE USO DE INSTALAÇÃO DO CREA**

**77%**

**56%**

**AUMENTO DO NÚMERO  
DE ASSOCIADOS**

**AUMENTO REAL DO  
QUADRO DE INTEGRANTES**

**30%**



**76%**

**AUMENTO DE PARTICIPAÇÃO NA  
VOTAÇÃO PARA PRESIDENTE  
DO CREA/SP EM ITAPEVA**

## REPRESENTANTES DA ARESPI NOS CONSELHOS MUNICIPAIS

**COMISSÃO MUNICIPAL DE URBANISMO DE ITAPEVA**

**CBH ALPA** – Comitê da Bacia Hidrográfica do Alto Paranapanema

**CBH ALPA FEDERAL** - Comitê da Bacia Hidrográfica do Rio Paranapanema.

**CONDES** – Conselho Municipal de Desenvolvimento Econômico e Social

**C. M. D. R. I.** – Conselho Municipal de Desenvolvimento Rural de Itapeva

**CONSELHO CONSULTIVO DA FLORESTA NACIONAL CAPÃO BONITO**

**C.M.D.R** – Conselho Municipal de Desenvolvimento Rural de Nova Campina.

**COMUTRAN** – Conselho Municipal De Transito E Demutran

**CONSELHO CONSULTIVO DA ESTAÇÃO ECOLÓGICA DE ITABERÁ**

**COMDEPHAAT** – Conselho Municipal De Defesa Do Patrimônio Histórico, Artístico E Turístico Do Município De Itapeva

**CENTRO DE INOVAÇÃO TECNOLÓGICA EM ITAPEVA**

**CONSELHO MUNICIPAL DA CIDADE**

**COMDEMA** – CONSELHO MUNICIPAL DE DEFESA DO MEIO AMBIENTE

**CONSEG** – (CONSELHO COMUNITÁRIO DE SEGURANÇA)

**COMISSÃO PERMANENTE DE AVALIAÇÃO DA PLANTA GENÉRICA DE VALORES DE BENS IMÓVEIS DO MUNICÍPIO DE ITAPEVA.**

# REESTRUTURAÇÃO DA SEDE

A base para toda organização sólida é sua aparência para a comunidade. Após a reestruturação da marca ARESPI a sede da associação foi à segunda parte do projeto.

Toda área da ARESPI foi repaginada com a nova identidade, o resultado podemos conferir nas fotos abaixo:

## FACHADA



## RECEPÇÃO



## COZINHA



## SALAS INTERNAS

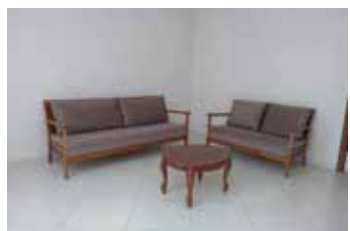

## EVENTOS

**26/10/2017**

Palestra:  
**Internet das coisas e suas implicações**

**29/11/2017**

Palestra:  
**Otimização da condução de projetos da construção civil através de soluções de TI**

**14/12/2017**

Palestra:  
**Monitoramento agrícola com RPAS - O uso de imagens multiespectrais no auxílio a tomada de decisão**

**31/07/2018**

Palestra:  
**Reforma Trabalhista**

**06/09/2018**

Palestra:  
**Mapeamento Agrícola**

**26/10/2018**

Palestra:  
**Sistemas construtivos pré-fabricados e produtos engenheirados em madeira**

**17 a 19/09/2018**

Curso:  
**Incorporação Imobiliária**

**25/10/2018**

Workshop:  
**Soluções inovadoras em mediação e nivelamento para construção civil**

**13/12/2018**

Palestra:  
**Tecnologia BIN**

## CREA-SP REALIZA TREINAMENTO DE FUNCIONÁRIOS E ATENDENTES DE ASSOCIAÇÕES

NOVAS FERRAMENTAS E PROCEDIMENTOS FORAM APRESENTADOS EM ÁGUAS DE LINDOIA

O Crea-SP realizou nos dias 7, 8 e 9 de dezembro, junto com o Instituto Paulista de Entidades de Engenharia e Agronomia, mais um Treinamento de Funcionários (Agentes Administrativos e outros cargos), além do 1º Encontro IPEEA de Atendentes de Entidades de Classe. O evento aconteceu em Águas de Lindoia e contou com o apoio da Mútua Caixa de Assistência dos Profissionais do Crea e da Associação de Pequenas e Médias Empresas de Construção Civil de São Paulo – APeMEC. A ARESPI esteve presente nos dois dias.



O foco do treinamento dos funcionários do Crea-SP e das atendentes das associações do IPEEA seria o Registro de Instituições de Ensino. “Atendendo a nova filosofia de gestão do Conselho, as orientações que trazemos aqui não partirão de gestores, mas de experientes colegas que falam a linguagem deste público e compreendem as suas dúvidas”.

Segundo o Presidente do Crea-SP, Eng. Vinicius Marchese Marinelli, “é um privilégio estarmos hoje vivendo um momento histórico do Sistema Confea/Crea dentro do nosso estado, porque além da integração dos funcionários do Conselho com as atendentes das Associações em seu processo de capacitação, tão importante para o bom andamento do serviço prestado aos profissionais e empresas, ainda destacamos a presença de fortes parceiros, na certeza de que muitos outros se juntarão a nós”.

## CREA-SP REALIZA COLÉGIO ESTADUAL DE INSPETORES JUNTO COM XVII SEFISC

CERCA DE DOIS MIL PROFISSIONAIS DEVEM PARTICIPAR DO EVENTO

O Crea-SP realiza, de 23 a 25 de novembro, no Sesc Bertioga, mais uma reunião anual do Colégio Estadual de Inspetores junto com o Seminário Estadual de Fiscalização – SEFISC 2018, em sua 17ª edição. O mais importante evento de fiscalização do exercício profissional promovido pelo Conselho espera reunir cerca 2.000 profissionais, entre Inspetores (somente nessa função honorífica são mais de 1.600), Conselheiros, Diretores, Gestores e Agentes Fiscais do Crea-SP, além de presidentes e outros dirigentes de Associações Profissionais.



Fonte/Fotos: <http://www.creasp.org.br/noticia/institucional/2018/12/10/crea-sp-realiza-treinamento-de-funcionarios-e-atendentes-de-associacoes/3069>

Fonte/Fotos: <http://www.creasp.org.br/noticia/institucional/2018/11/21/crea-sp-realiza-colegio-estadual-de-inspetores-junto-com-xvii-sefisc/3048>

**USE SEMPRE O CÓDIGO 91 AO PREENCHER UMA ART.**

### INSPETOR CHEFE

Engº Civil e Seg. Trabalho José Orlando Pinto da Silva

### INSPETOR DE ENGENHARIA ELÉTRICA

Engº Eletricista Alessandro Donini Stuart

### INSPETOR DE ENG. DE SEGURANÇA DO TRABALHO

Engº Químico e de Seg. Trabalho Manuel Bautista Ramos

### INSPETOR DE ENGENHARIA QUÍMICA

Engº Químico e Seg. Trabalho Ivo Huppess

### INSPETOR DE ENGENHARIA MECÂNICA E METALURGICA

Engº Mecânico William Roberto Seullner

### INSPETOR DE ENGENHARIA AGRÔNOMICA

Engº Florestal Jairo Tadeu de Almeida Junior

### CONSELHEIRO CIVIL

Engº Civil Luiz Waldemar Mattos Gehring

### GERENTE GRE - 11

Engº Eletricista Rafael Arruda Janeiro

### CHEFE DA UGI ITAPEVA

TécnoLOGA em Construção Civil/Edifícios  
Iracema Kinue Shiomi